



令和5年度 未就園児親子登園募集

11/9(水)

10:00～申込受付

下記の申込書に入会金を添えてお申し込みください。必ず親子でお越しください。定員になり次第締め切らせていただきます。

※一度お預かりした費用はお返しできません。

時間・クラス

時間・・・10:30～12:00
(園行事のない日 月に1～2回)

クラス・・・マリポサクラス
パライソクラス

(名前が違うだけでどちらのクラスも内容は同じです)

※日程は最初のお手紙でお知らせします。
幼稚園行事の都合により、日程を変更する場合があります。

主な保育内容

体育専科講師による運動あそび
制作遊び・収穫体験
おもちゃ作り・給食体験
遊具遊び・お誕生会
一人登園など

費用

入会金：5,000円
おやつ、プレゼント、用品代等に充当します。
保育料：
前期(5月～9月)5,000円
後期(10月～3月)5,000円

☆前期分は5月、後期分は10月にお支払い
いただきます。

スクールバス

ご自宅(マンション)前までお迎えに
まいります。

送迎バス代：

前期(5月～9月)1,000円
後期(10月～3月)1,000円

※バスが進入できない場合は、
大きな道まで出てきていただきます。

対象

2歳児：令和2年4月2日
～令和3年4月1日
生まれの幼児と保護者

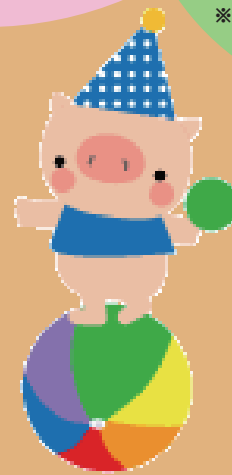

学校法人諏訪森学園
幼保連携型認定こども園

諏訪森幼稚園

〒592-8348 堺市西区浜寺諏訪森町中1-56
TEL 072-267-0800 FAX 072-266-0099
<http://suwanomoriyoutien.com>
E-mail:suwanomori@siren.ocn.ne.jp (担当 北本・松山・大東・上山・初田)

令和5年度 未就園児親子登園 前期申込書

ふりがな
■未就園児氏名 _____ 男・女 ■生年月日 令和 年 月 日 () 才

■保護者氏名 _____

■住所 〒 _____ (マンション名： _____)

■電話番号 自宅 _____ / 携帯 _____

■アレルギー ある・なし (種類： _____)

■在園または卒園のごきょうだい氏名 _____

該当するものに○をつけてください

☆希望するクラス・・・マリポサクラス・パライソクラス・どちらでもよい
☆送迎バス・・・希望する・希望しない